Brasil colonia e Brasil Reino

Guarda Real da Policia

37

1809 a 1822

POLICIA DO RIO DE JANEIRO

Criação: 13 de maio de 1809

1 8 0 9

Divisão Militar da Guarda Real da Policia
(Cavalaria e infantaria)

1 8 3 1

O Corpo da Guarda Militar da Policia do Rio de Janeiro, foi dissolvido em 17 julho de 1831 e creado o

Corpo de Guardas Municipais Voluntário da Côrte
(Permanentes)

1 8 3 6

Cria-se os Urbanos do Rio de Janeiro

1 8 5 8

Organisa-se novamente o
Corpo Policial da Côrte.

1 8 9 0

Corpo Policial do Municipio Neutro

1 9 00

Brigada Policial do Distrito Federal

1 8 0 9

GUARDA REAL DA POLICIA

do Rio de Janeiro.

Decr. 13 Maio -

Crea a divisão militar da GUARDA REAL DA POLICIA DO RIO DE JANEIRO.

3	comp. de infant.	53 h. cada	159
1	" " caval.		54
	Est. Maior		5
			218

Será formada de soldados escolhidos melhores dos 4 Bats.de Infanteira e Cavalaria desta Côrte. Conservando estes soldados o seu armamento e fardamento até que se lhe sejam dados outros.

- O fardamento e armamento será completamente semelhantes ao da G.R. da Policia de Lisboa.

Decr. 30 de Maio -

Crea o lugar de Cirurgião-Mór da Divisão Militar da Guarda Real de Policia.

Decr. 24 Junho -

Marca o soldo dos sargentos, cabos e soldados da RealGuarda da Policia.

Crea um Capelão na Real Guarda da Policia.

Decr. 22 Novembro -

Marca o soldo do Capelão e o do Cirurgião-môr da G.Real da Policia.

1 8 1 0

Guarda Real da Policia

Decr. 20 Setembro -
Manda adicionar á Divis. Militar da Guarda Real da Policia um Tambor-Mór da Divisão e um pifano em cada comp. da Infanteria.

Decr. 23 Dezembro -
Permite a Manoel dos Santos Portugal a faculdade de levantar a sua custa uma Comp. de Cavalaria para o C. da G. Real da Policia.

Decr. 13 Julho -
Organisação dos Corpos de Policia de Vila Rica e Mariana.

20 praças cada.

1 8 1 1

Guarda Real da Policia

Decr. 24 Junho -
Marca o soldo dos alferes da Cavalaria da G.R. da Policia da Côrte.

Decr. 13 Julho -
Manda organisar os Corpos de Policia de Vila Rica e da Cidade de Mariana.

---

1 8 1 2

Decr. 12 Outubro -
Manda que fique por conta do Tte. Bento Corrêa Villas Bôas a 1a Companhia de Cavalaria da Divisão Militar da G.R. da Policia.

1 8 1 3

G. R. da Policia

Decr. 11 Setembro-
Permite a João Egidio Calmon da Siqueira levantar uma comp. de Cavalaria da Guarda Real da Policia.

Nº 19 - 16 Junho -
Aprova o uniforme da Guarda da Policia da Cidade de Mariana

Decr. 1 Dezembro -
Crea os postos de Capitães, tenentes e alferes, nas comps. de Infanteria e Cavalaria da D.M. da G. Real da Policia desta Côrte.

---

1 8 1 5

Decr. 13 Novembro -
Aprova os figurinos para os novos uniformes do Corpo da Guarda Real da Policia desta Côrte.

---

1 8 1 6

Decr. 4 Junho -
Manda pagar pelo Real Erario todas as despezas com a Guarda Real da Policia.

---

1 8 1 7

Decr. 6 de Julho -
Crea mais uma Comp. de Infant. no Corpo da Guarda da Policia da Côrte.
Quartel no Largo das Laranjeiras.

Lei de 13 de nov. 1815
Figur. no Arquivo do Exercito; idem col. Marquez dos Santos

1815

Guarda Real da Policia
Oficial de Cavalaria em dia de grande parada

Lei de 13 de nov. 1815
Figurino no Arq.
do Exercito; idem
na col. F. Marques
dos Santos.

1815

Guarda Real da Policia

Oficial de Cavalaria em unif. de serviço

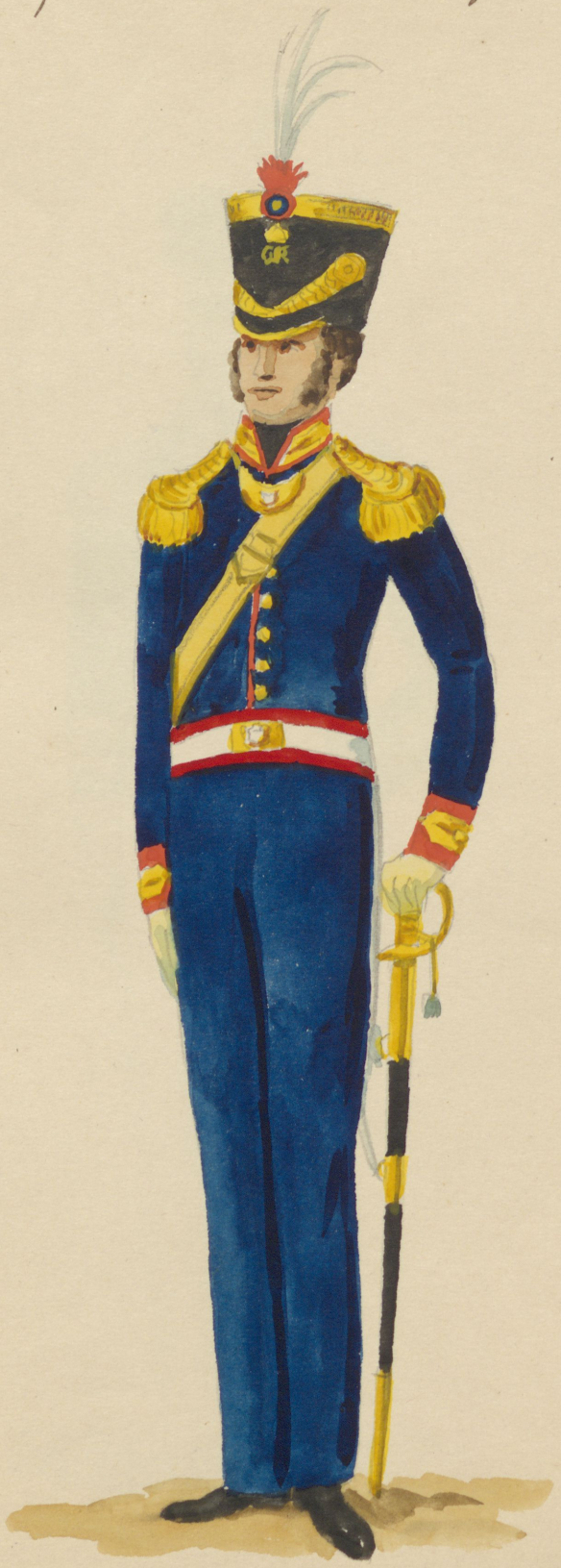

Lei de 13 de nov. de 1815
Figur. no Arquivo
do Exercito; idem
na col. F. Marques
dos Santos

1815

Guarda Real da Policia
Oficial de Infantaria em dia de
grande parada

Fotogr. de desenhos de Thomás Ender na Academia der bildenden Künstler in Wien.
Est. 13415

1817-18
Soldados de Policia do Rio de Janeiro

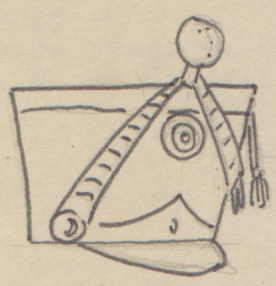

a cavalo

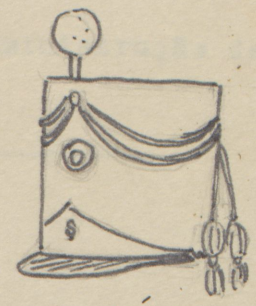

a pé

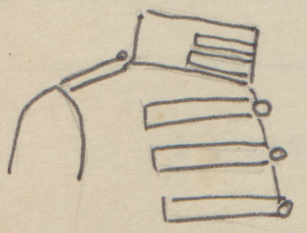

Uniforme com casas amarellas conforme o uso; sem chouricas; casas verticais nos canhões; cavalaria com calça cinzenta.

1 8 1 8

Policia da Côrte

9 Janeiro -
Aumenta o numero de praças da Policia.
30 em cada comp. de infant.
20 " " " " cavalaria.

Decr. 2 Março -
Manda crear um Conselho de administração de fardamento na D. M. da G. Real da Policia.

---

1 8 1 9

Decr. 11 Março -
Aprova os figurinos que devem regular o uniforme do Corpo de Infanteria da D. M. da Guarda Real da Policia.

---

1 8 2 2

Nº 14 - 31 Janeiro -
Prohibe o uso de bigodes no Corpo de Policia da Côrte.

Imperio do Brasil

Policia do R. de Janeiro

de 7 Set de 1822 a 15 de Nov. de 1889

Lithogr. da Viagem Pitoresca através do Brasil - J. M. Rugendas

1820-22

Policia do Rio de Janeiro

(castigo publico e outras estampas)

1822

Policiados
Rio de Janeiro

em estampas de Debret

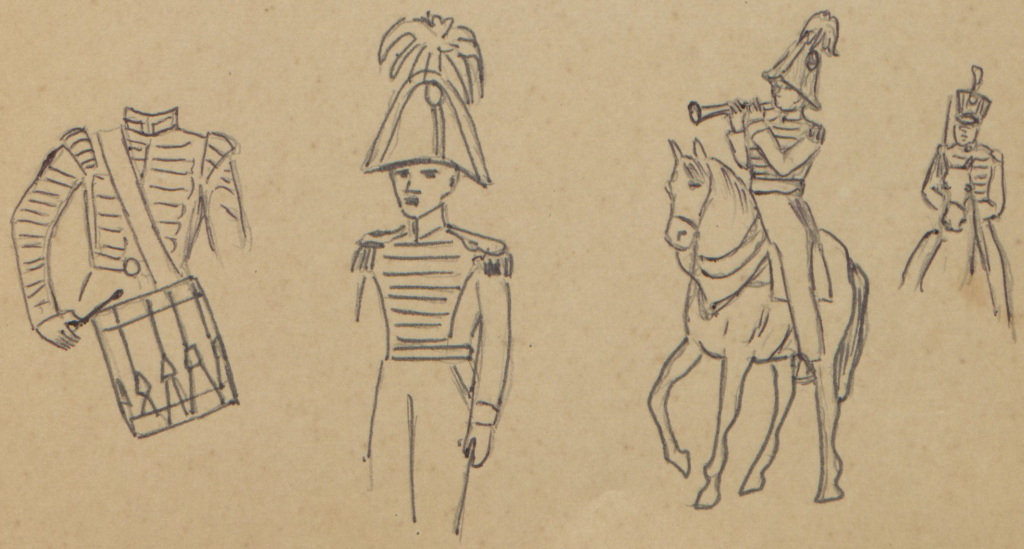

1 8 2 2

Guarda da Policia

Decisão - 126 - 22 Outubro -
Declara que as fardas do Corpo da Policia devem ter a gola e o canhão verdes, com uma só casa de galão em ambas, ficando abolidas as casas do peito.

Rugendas
Viagem Pitoresca
pelo Brasil

1822-23

"Praia dos Mineiros"
Rio de Janeiro

Scena de policia

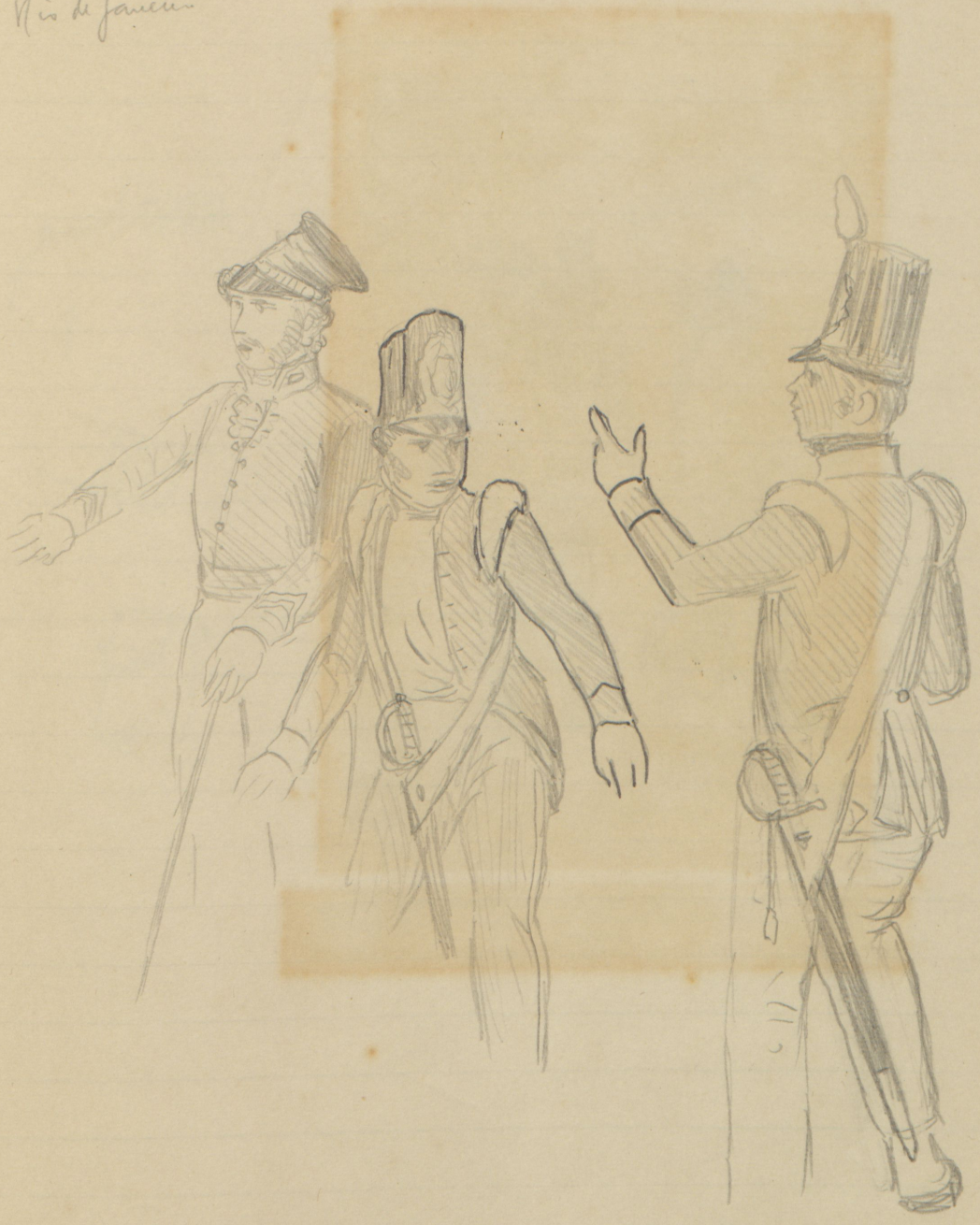

"Negros que vão levar açoites"
Litografia anonima, Briggs, del.

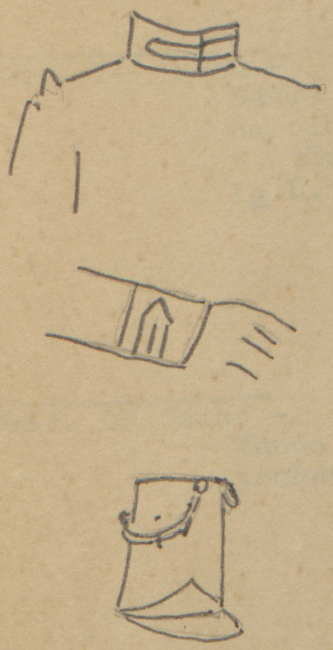

Estudos Brasileiros
vol 3, n.º 25, 26, 27, 1941

Sargento de Policia com sua banda, chifarote e boné redondo, soldado e três negros capoeiras que vão levar açoites. Litografia de Lopes, rua do Ouvidor, 218 (Secção de Estampas da Biblioteca Nacional).

1 8 2 5

Policia Militar

Decr. 17 Fevereiro -
Manda organisar na cidade da Baía um Corpo de Policia.

Est. Maior	6
2 Comps.	232
	238

Decr. 11 Junho -
Manda organisar provisoriamente um Corpo de Policia na cidade do Recife, Pernambuco.
(Entra para a organisação o Corpo de cavalaria de 1a L. da Provincia que fica por isso extinto).

Est. Maior	7
Comp. de cavalaria	81
2 Comps.de infant.	232
	320

Decr. 25 Julho -
Manda que os Corpos de Policia da Baía e Pernambuco tenham o mesmo uniforme que o da Côrte.
(nada)

De um desenho de Armand Julien Paliese (ph. com o Fr. M. dos S. Rio)

1825 (anteriores a agosto de 25)

Corpo de Policia do Rio

oficiaes

1 8 3 1

Guardas Municipais

Rio de Janeiro

Lei 17 Julho -
Extingue o Corpo da Guarda militar da Policia do R. de Janeiro.

Lei 10 Outubro -
Autoriza a creação de corpos de Guardas Municipais voluntarios nesta cidade e Provincias.

Decr. 14 Junho -
Crea em cada distrito de paz um corpo de Guardas Municipais dividido em esquadras.

Decr. 17 Julho -
Dá instruções para occomandante geral das Guardas Municipais da cidade do Rio de Janeiro.

Decr. 25 Novembro -
Dá por extinto o lugar de Comandante geral das Guardas Municipais.

Decr. 22 Outubro -
Dá Regulamento ao corpo de Guardas Municipais permanentes da Côrte.

Estado Maior

Tenente Coronel	1
Ajudante	1
Cirurgião-Mór	1
Ajudante do dito	1
Sargento secretario	1
Sarg. Q. Mestre	1
	6

1 Companhia de Infantaria

Capitão	1
Tenente	1
Sargentos	3
Furriel	1
Cabos	6
Corneta	1
Soldado	100
	113

1 Companhia de Cavalaria

Capitão	1
Tenente	1
Sargentos	3

Total	
Est. Maior	6
4 Comp. Infant.	452
2 " Caval.	176
	634

1 8 3 1

Guardas Municipais

Rio de Janeiro

Furriel	1
Cabos	6
Clarim	1
Soldados	75
	88

Decr. 29 Dezembro -
Designa o uniforme e distintivos do Corpo de Guardas Municipais permanentes.

Art. 1º - O uniforme do Corpo dos Guardas Municipais permanentes será :fardeta azul com mui pequena aba voltadas das mesma côr; botões pretos e sobre os ombros um trancelim largo tambem preto; boné de pano azul e os oficiais terão cingido de umggalão largo de ouro.

Art. 2º - A cavalaria terá a diferença nos vivos volta da aba da fardeta e botões que serão amarelos; sobre os ombros trarão uma corrente de metal tambem amarelo, e o boné de pano azul terá o fundo preto com o tope nacional em frente e circulado por detraz com duas correntes amalas que servirão para prende-lo quando convier. O correame será preto e a cavalaria usará de um só em que estará segura a canana, e da qual penderá a espada. Usarão de calça branca no verão e azul no inverno, e de botins por baixo.

Art. 3º - Os oficiais e oficiais inferiores, usarão de distintivos de galões, como se pratica na tropa de linha, mas só os oficiais usarão de banda.

Art. 4º - As patrulhas rondarão de pistola e espada quer sejam infantaria quer de cavalaria.

Art. 5º - O figurino junto mostra o uniforme de cavalaria.

Nº 129 - 6 Junho -
Sobre os ajuntamentos ilicitos e o uso de armas fóra do serviço militar.

Nº 278 - 2 Setembro -
Solicita a coadjuvação dos milicianos no serviço das guardas municipais (devido a recusa do 4º Reg. de milicias e outros de prestarem serviços).

Nº 315 - 8 Outubro -
Manda louvar e agradecer a maneira honrosa e legal porque se portaram a Guarda Municipal e seu chefe desde á noite de 6 do corrente.

Nº - 399 - 29 Novembro -
Instruções para as rondas municipais permanentes

Decr. 10 de dez. 31
unif. apr. em
29 de dez. 31

1831

Guarda Municipal Permanente
Rio de Janeiro

Infantaria

cavalaria

Oficiais

1832

Guardas Municipais Permanentes

Decr. 13 Agosto -
Aprova diversos decretos sobre o Corpo de Guardas Municipais.

Decr. 5 Junho -
Crea o posto de major no corpo das Guardas Municipais.

Decr. 5 Julho -
Crea mais um Cirurgião-Ajudante e um Sargento-Ajudante no Corpo de Guardas Municipais Permanentes da Côrte.

Decr. 23 Outubro -
Marca o distintivo que devem usar os Primeiros Sargentos das Companhias das Guardas Municipais Permenentes.
- no braço direito distintivo de quatro galões de ouro com o vertice para baixo.

Nº 161 - 8 Maio -
Sobre os Guardas Municipais de Alagoas.

Nº 341 - 9 Novembro -
Aprova a creação da comp. de infant. de G.Municipais Permanentes na Capital do Pará.

Nº 345 - 12 Novembro -
Sobre o Corpo de Guardas Municipais Permanentes do Maranhão.

1833

Guarda Municipal Permanentes

Nº 256 - 20 Maio
Manda crear uma companhia de Guardas Municipais Permanentes na V. de S. Francisco de Paula no Rio Grande do Sul.

---

315 - 18 Junho -
Aprova a creação de mais uma comp. da Guarda Municipal Permanente na Prov. de Minas Gerais.

1 8 3 4

Corpo Municipal Permanente

Decr. 9 25 Junho -
Organisa a Guarda Policial no interior da Prov. de S.Paulo.

Nº 61 - 7 Fevereiro -
Os oficiais do Exercito em serviço no Corpo de Permanentes são considerados como empregados em corpos.

Texto

1 8 3 6

Permanentes

Decr. 4 Fevereiro -
Mandando adir ao Corpo de Municipais Permanentes 200 hs. com a denominação de - Urbanos- para o policiamento da cidade.

Nº 32 14 Janeiro -
Sobre as rondas do Corpo de Permanentes.

Nº 75 - 5 Fevereiro -
Sobre instruções para os Urbanos.

Nº 161 - 16 Março -
Sobre os Urbanos adidos ao C. de Permanentes.

Urbanos: Farda igual a dos permanentes, espada curta 2 pistolas e apito (4 de Fev.)
Duas pessoas em cada loja, casas de negocios, botequins etc, receberão lanças para auxiliar os urbanos em caso de necessidade.

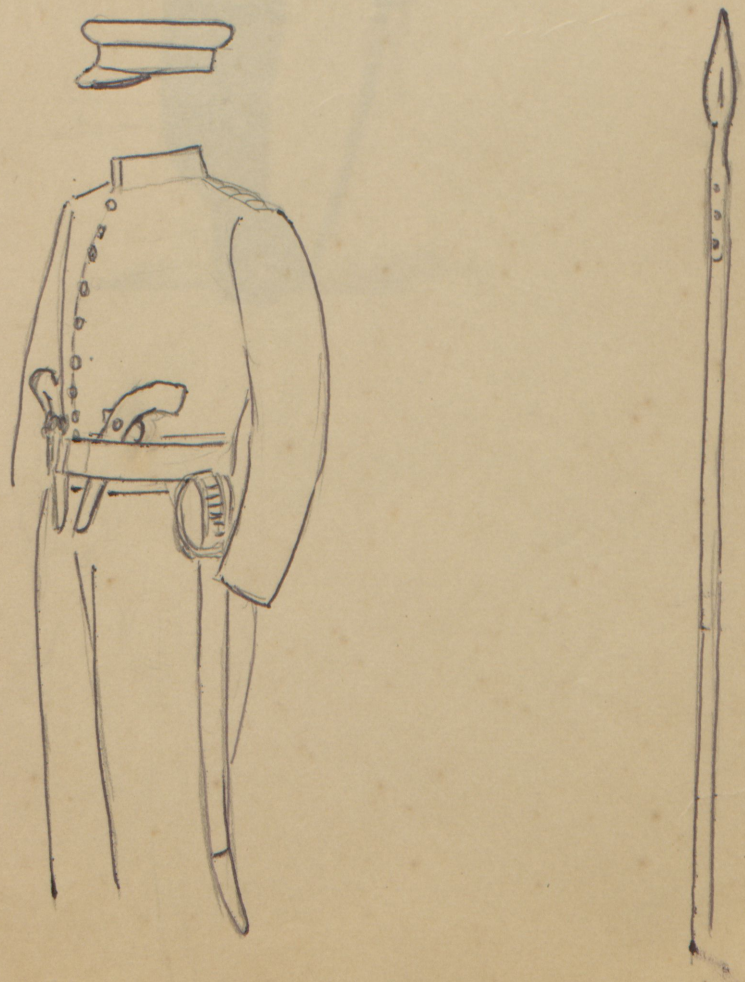

De um album de
autor desconhe-
desenho assinado
Briggs
J. A. P. São Paulo

1840
Policia

com data
De um album de
autor desconh.
I. A. P. São Paulo

1841

Soldado de Permanente

1 8 4 1

Corpo de Permanentes

Nº 330 - 16 Setembro -
Manda organisar uma Companhia de Fuzileiros com praças do Deposito da Praia Vermelha, para auxiliar o Corpo de Permanentes no policiamento.

1 8 4 2

Guardas Municipais Permanentes

Regulamento 191 - 1 Julho -
Regula a organisação e disciplina da Guarda Municipal Permanente. (estenso Regulamento)

Estado Maior e Menor	12
1aComp. Cavalaria	99
2a Comp. Infantaria	122
3a,4a, e 5a Comp. Infantaria	366
6a Comp. Cavalaria	99
Total...	698

Peças de Armamento e Correame.

Infantaria
espingarda completa
refle completo
pistola, uma
baioneta
espada
martelinho
sacatrapo
bandoleira
escovinha e agulheta
patrona, correia idem
cartucheira de folha
cinturão c/ canana
cartuch. de pau para canana
bainha baioneta
" espada
guarda feixos
porte da pistola
corneta

Cavalaria
clavina completa, pistola par
espada, martel., sacatrapo
boldrié da espada
escovinha e agulheta
fiador
cartuch. de folha
canana e correia
bainha da espada
g.feixos, pasta c/ correias
clarim

Tabelas de equipamento e arreias.
Terão em reserva moxilas, cantis, bornais etc.
Idem, de utensilios.

1842

Reg. 191 - 1 de Julho

Guarda Municipal Permanente
Tabela

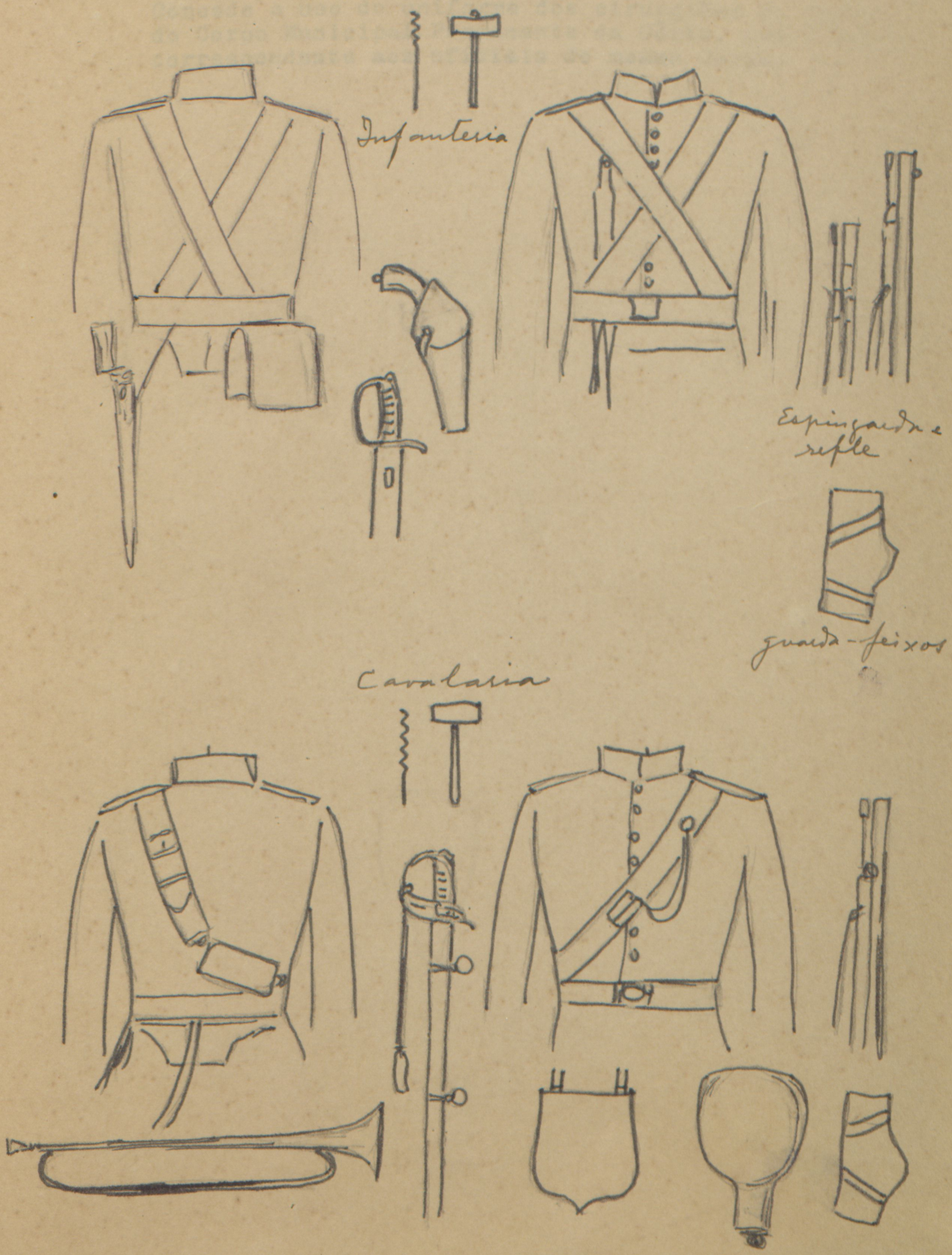

1 8 5 1

Corpo de Permanentes

Nº 803 - 12 Julho -
Concede o uso do uniforme dos cirurgiões do Exercito aos do Corpo Municipal Permanente da Côrte, com o distintivo correspondente aos oficiais do mesmo Corpo.

1 8 5 3

Permanentes

Nº 1233 - 28 Setembro -
Ordena que as praças do Corpo Municipal Permanentes da Côrte, usem, como segundo uniforme, de sobrecasaca com as côres e distintivos do uniforme do corpo.

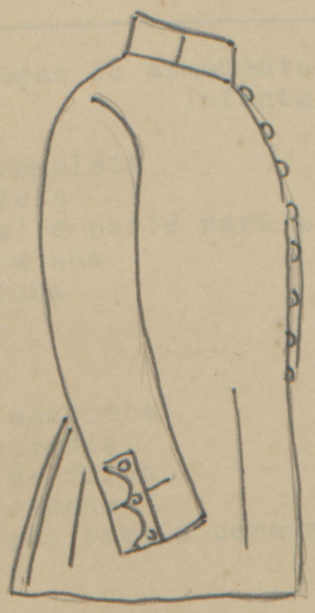

1 8 5 8

Corpo Policial da Côrte

2081 - 10 Janeiro -
Regula a organisação e disciplina do Corpo Policial da Côrte.
Segue regulamento. Distintivos dos oficiais como no Exercito.

Estado Maior e Menor	12
2 Companhia de Caval.	168
6 Companhia de Infant.	738
	918

Peças do armamento e correame
Infantaria

Espingarda completa
Refle compaleto
Pistola (uma) e porte para a dita
Baioneta e bainha
Espada e bainha
Martelinho
Sacatrapo
Bandoleira
Escovinha e agulheta
Patrona c/ correia
Cartucheira de folha
Cinturão c/ canana
Cartuch. de páo para a canana
Guarda-feixos
Corneta.

Cavalaria

Clavina completa
Pistola, par
Espada
Martelinho, sacatrapo
Escovinha, agulheta
Cartucheira de folha
Canana c/ correia
Boldrié de espada
Fiador " "
Bainha " "
Guarda-feixos
Pasta com correias
Clarim

1 8 5 8

Corpo Policial da Côrte

Equipamento

Garupa de capote, esporas c/ correias, embornal de lona, para ração de cavalo, aparelho de limpesa, bolsa do dito, porta-clavina c/ fiel, mola de ferro para o dito.

Arreamento

Cabeçada de freio, redeas das ditas, freios, cabeçada de bridão, bridão, redeas de dito, selim, coldrés, francaletes dos ditos, capelada, estribo ferro, lóros, peitoral, silha forte de pano, silha mestre de sola, rabicho, cabrestilho c/ corrente, cabeçada de prisão, manta de selim, peias de mão ou maneiras.

Infantaria

Mochila de oleado, cantil c/ correia, malote de oleado c/ correias, marmitas de 8 praças e de 1, etc. Mala para cavalaria etc.

Nº 2220 - 11 Agosto -
Marca o uniforme do chefe de Policia do Imperio, empregados, delegados e subdelegados de policia.

Tabela de 10 de jun.

1858

Corpo Policial da Côrte
armamento, correame e equipamento
Infantaria

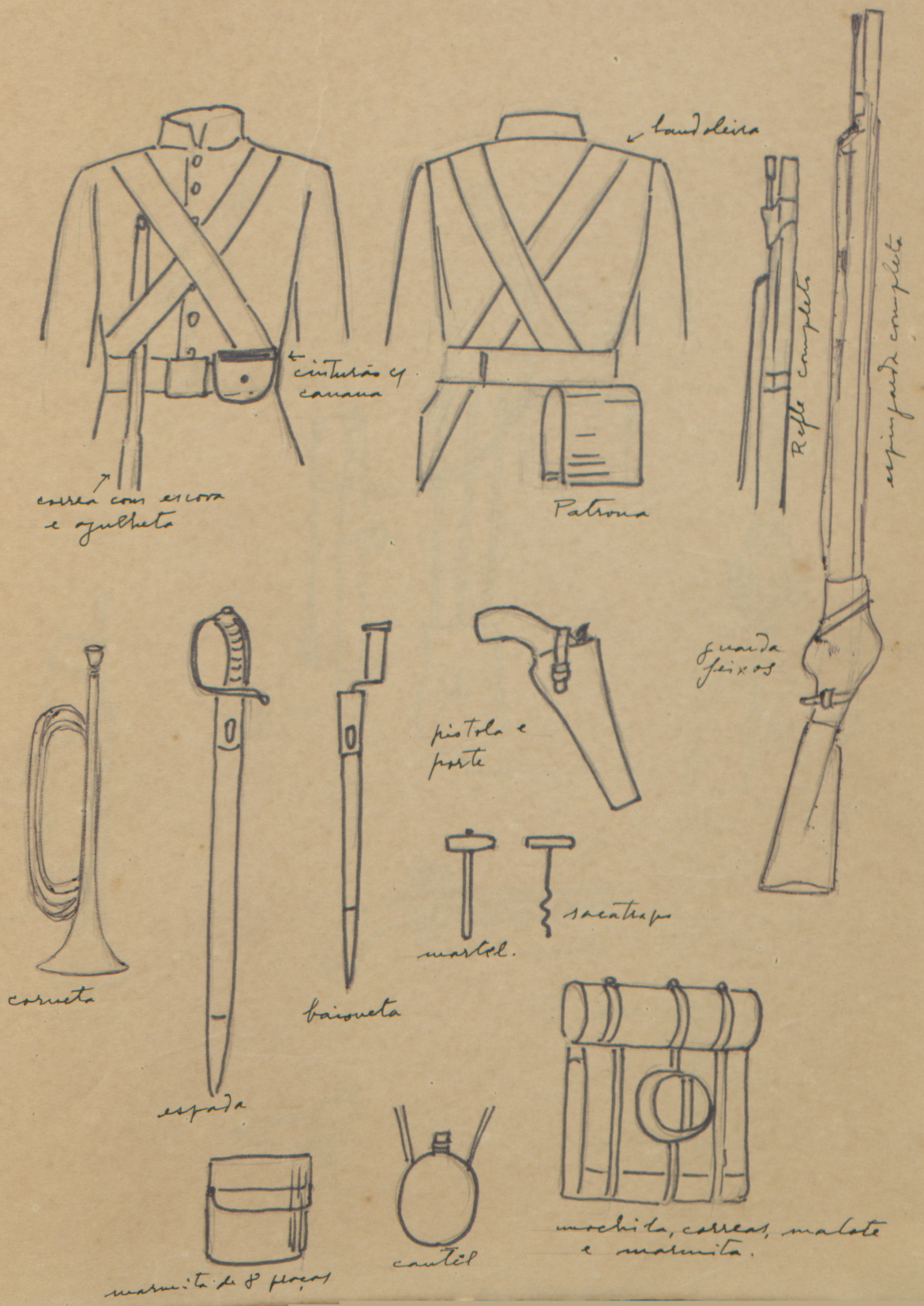

Tabela de 10 de Jan.

1858

Corpo Policial da Côrte

Peças do armamento, correame etc

Cavalaria

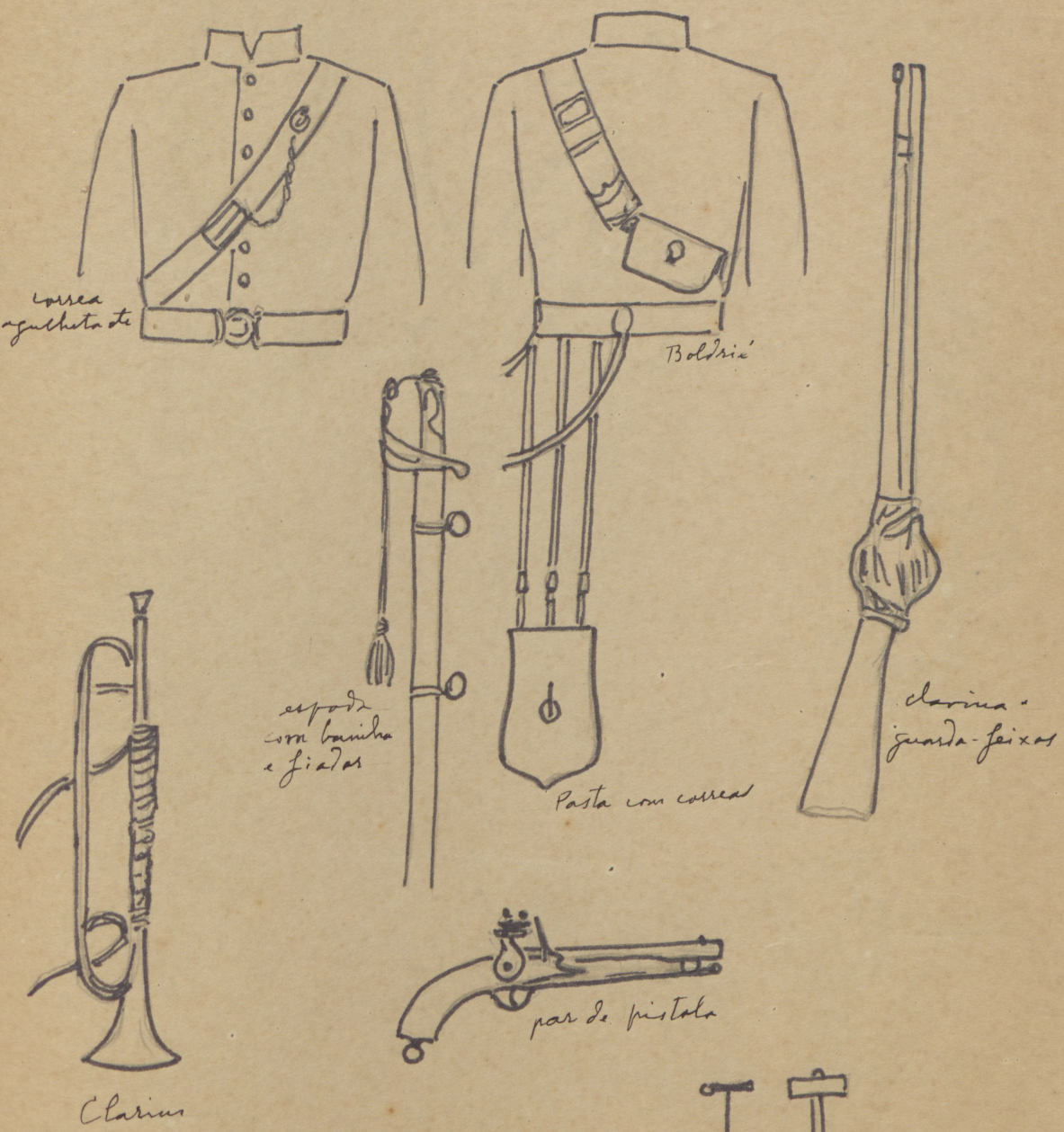

Tabela de 10 de Jan.

1858

Corpo Policial da Corte

Arreamento e equipamento

Cavalaria

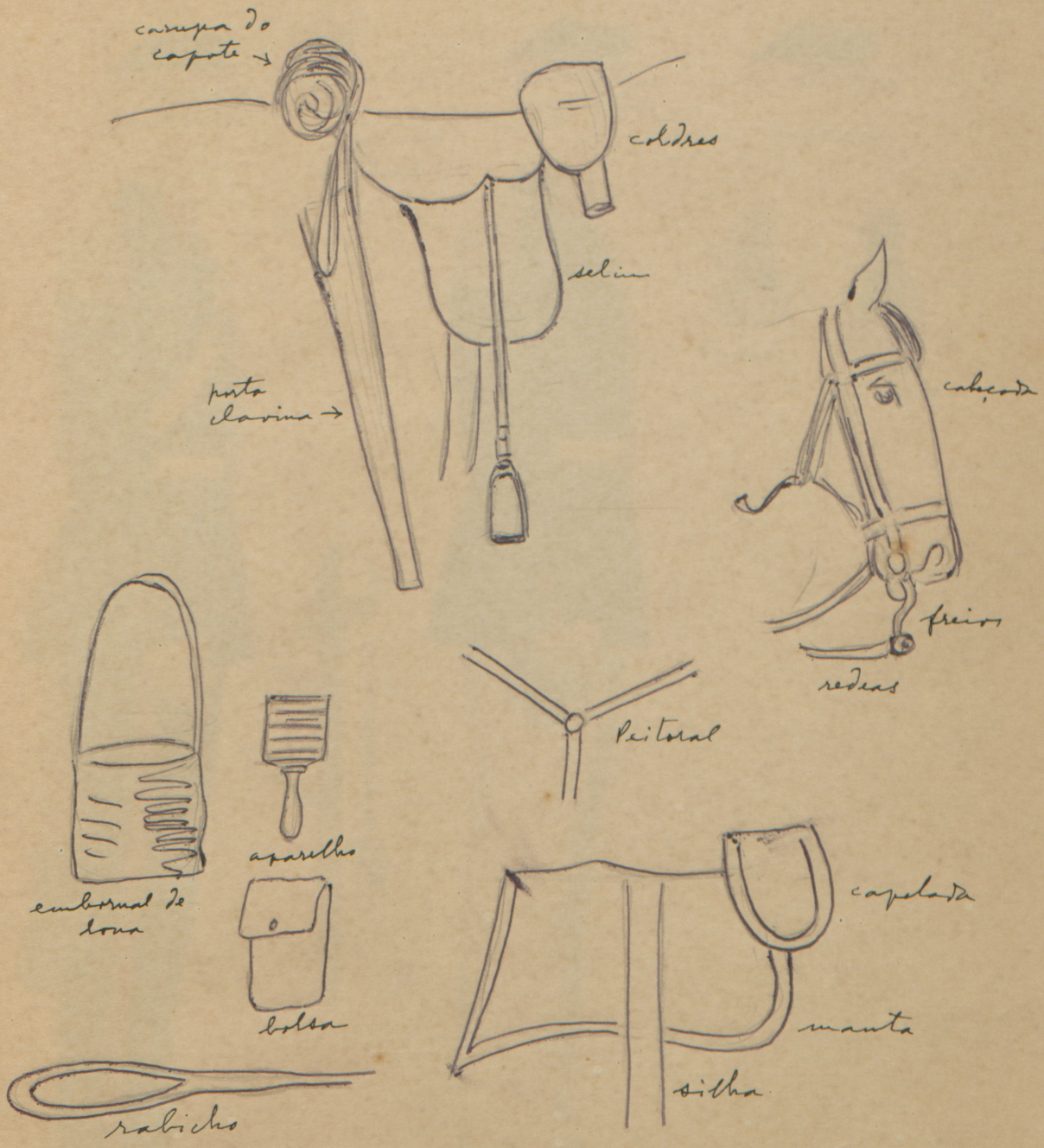

O. do dia nº 17
de 18 de Jan.

1861

Policia do Rio de Janeiro

Infanteria e Cavalaria

Cavalaria

Emblema

Infanteria

Soldados

Oficiaes
1ª unif.

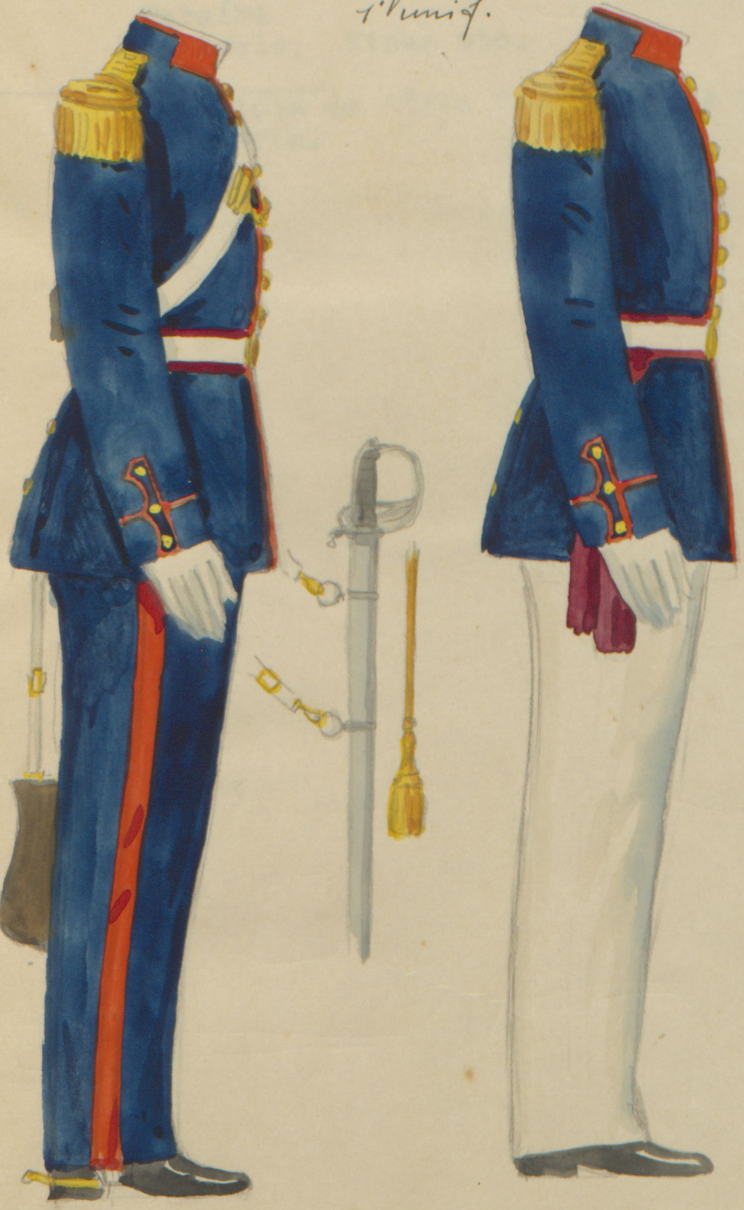

Caval.

Infant.

1 8 6 5

Corpo Policial da Côrte

3497 - 8 Julho -
Crea mais uma Comp. de Infantaria no Corpo Policial da Côrte.

Policias que seguiram para a guerra:
Pernambuco (incorp. a outro)
Ceará
Sergipe
Piauí
Paraíba
S. Paulo, Minas etc.

A Policia da Côrte formou o 31º Batalhão de Voluntarios da Patria.

1 8 6 6

Força Policial da Côrte

Decr. 3598 - 27 Janeiro -
Reorganisa a força policial da Côrte dividindo-a em dois corpos, um militar outro civil.

Corpo Militar

1 Estado Maior e Menor	14
3 comps. de Cavalaria	213
3 " " Infantaria	333
	560

Corpo Civil

Guarda Urbana para o serviço policial do Municipio da Côrte:

Comandante geral	1
Comtes. de distritos	9
Guardas Urbanos	560
	570

Uniforme dos urbanos
1 sobrecas. pano azul ferr.
gola do mesmo, vivos
pretos e botões bronzeados
1 calça de pano azul ferrete
2 idem de brim branco
2 pares de botina
1 capis (Kepis)
1 capote pano escuro
c/ capuz.

---

1 espada
1 cinturão c/ canana
e porte para pistola
1 pistola
(Segue regulamento)

da revista
"O Mosquito"

1872
Policia do Rio de Janeiro

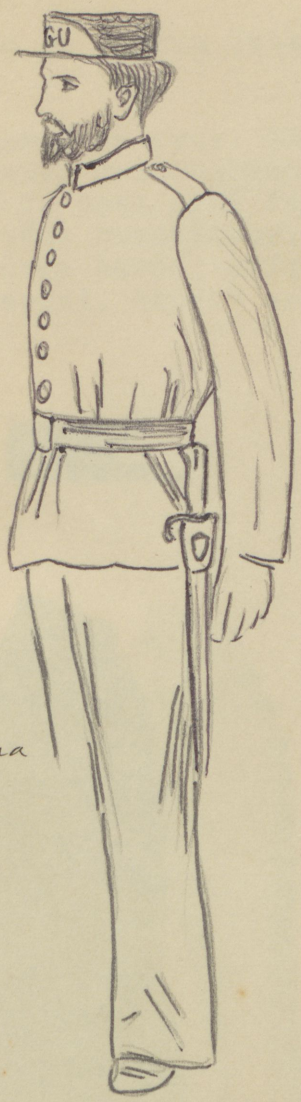

bonheiro
(metal amarelo?)

Guarda Urbana

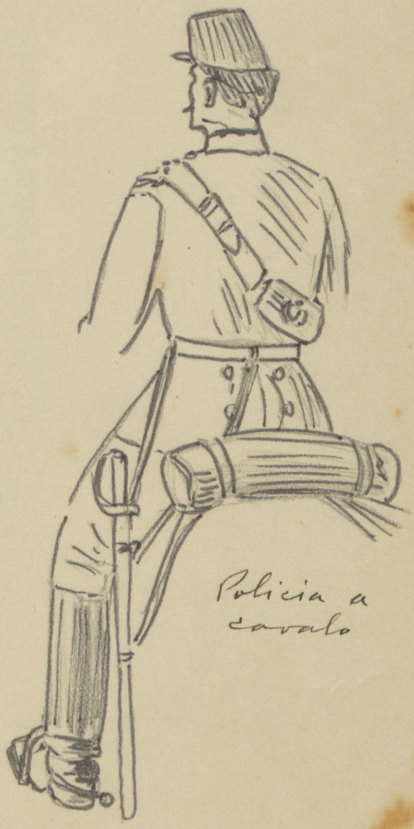

Policia

capa branca

Policia a cavalo

1 8 7 5

Corpo Policial da Côrte

5940 - 11 Junho -
Crea uma Estação da Guarda Urbana na Gloria, Côrte.

6071 - 24 Dezembro -
Sobre a tabela nº 6 do decr. 3598 de 1866.
Peças de fardamento dos Guardas Urbanos:
Sobrecasaca de pano azul ferrete, gola do mesmo, vivos pretos e botões bronzeados. Calças de pano azul ferrete, blusa de brim pardo, calças idem, idem brancas, botinas, capis (kepis), capote azul com capuz.

?

Decr. .....

1879

Corpo Policial da Costa

Oficiaes

Gd.de e Peq. unifs.

Decr. .....

1879

Corpo Policial da Corte

Soldados

Infanteria

Gr.de unif.

Peq. unif.

Dec. .....

1879

Corpo Policial da Corte

soldados

Cavalaria

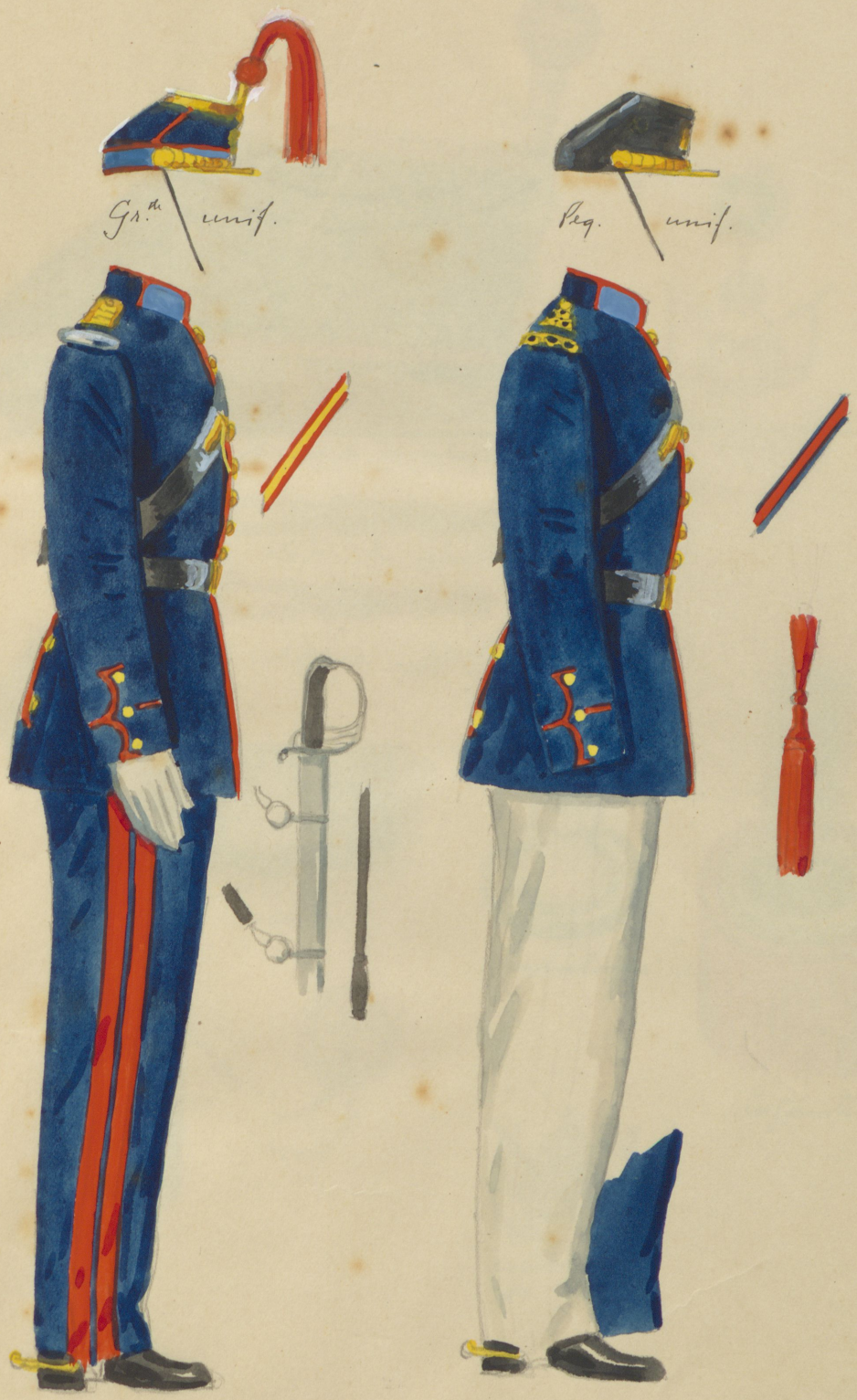

Decr. . . . . .

1879

Corpo Policial da Corte

Detalhes

Kepi de oficial de cavalaria

topo e emblema dos Kepis

oficial de infant.

soldado de infant.

cananea

cavalaria

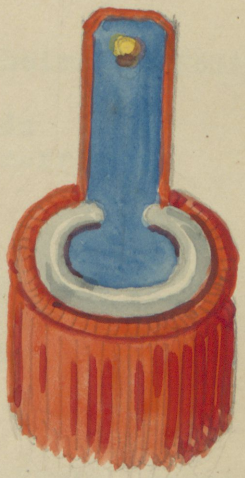

infanteria

emblema do bonet

1 8 8 5

Corpo Militar da Policia da Côrte.

9395 - 7 Março - ~~9394~~
Dá novo Regulamento, etc.

Estado Maior e Menor	14
2 Comps. de Cavalaria	172
6 Comps. de Infantaria	822
	1008

Extingue a Guarda Urbana.

Armamento e Correame da Policia.
Infantaria.

Carabina, refle completo
Revolver, baioneta, espada
Martelinho, sacatrapo, bandoleira
Escovinha e agulheta
Patrona e sua correia e cartucheira de golha
Cinturão com canana e cartucheira de páu
Guarda-feicho, porte para pistola
Corneta.

Cavalaria.

Carabina, revolver, espada, cartucheira de folha
Canana com correia
Boldrié com espada, fiador de espada
Guarda-feichos, clarim, pasta com correias.

Equipamento.

Garupa de capote, espóras, embornal para ração de cavalo, aparelho de limpeza , bolsa do dito, porta carabina com fiel, mola de ferro para a dita.

Arreiamento.

Cabeçada de freio, redeas da dita, freio, cabeçada de bridão, bridão, redeas do dito, selim, coldres, francaletes dos ditos, capelada, estribos, loros, peitoral, silha forte de pano, silha mestre de sola, rabicho, cabrestilho com corrente, cabeçada de prisão, manta de selim, peias de mão ou maneias.

a fazer o equipamento
de acordo com a tabela

1 8 8 5

Corpo Militar da Policia da Côrte.

Além destes objetos terão de reserva: cantil com correia mochilas de oleado com correias, malote de oleado com correias, mochila de viveres, marmita de rancho, marmita de 1 praça, sacos, malas de sola para cavalaria etc, e garupa com correias.

---

1 8 8 7

9819 - 8 Dezembro -
Aprova o aumento geral de vencimentos.

Revista Ilustrada

1888

(de revistas da epoca)

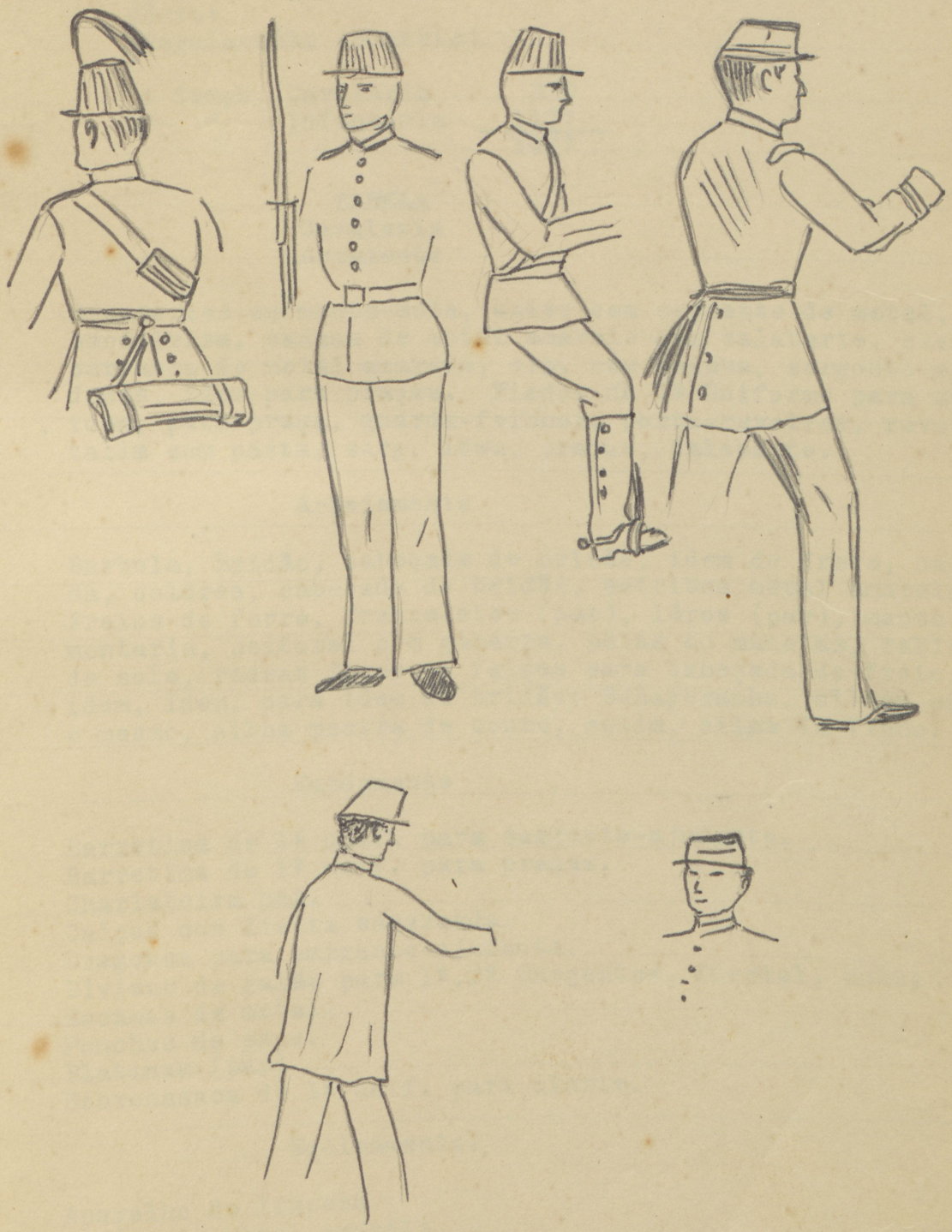

1 8 8 9

Corpo Militar da Policia da Côrte.

Decr. 10.222 - 5 Abril -
Dá novo Regulamento para o Corpo Militar de Policia da Côrte:
(Regulamento completo)

4 Comps.	Cavalaria	310
8 "	Infantaria	1177
		1487

TABELA
Cavalaria
Armamento

Acessorios ou monta-mola, apito com corrente de metal, bandoleira, canana de metal amarelo com talabarte, clavina, carranca de metal amarelo, esp. com bainha, sargento ajudante, idem para praças. Fiador de 1º Uniforme para Sarg. idem, para praça, guarda-feichos, porta-revolver, revolver, talim com pasta, sarg. idem, praças, talabarte.

Arreiamento

Barbela, Bridão, cabeçada de prisão, idem de freio, capelada, coldres, cabeçada de bridão, estribos metal amarelo. Freios de ferro, francaletes (par), lóros (par), manta de montaria, peitoral com gamarra, peias ou maneias, rabicho de sola, redeas fixas ou falsas para cabeçada de freio, idem, idem, para idem de bridão; Schaybrachs, silhas para o mesmo, silha mestra de couro, selim, silha de linho.

Fardamento

Barretina de 1º unif. para sargento-ajudante.
Barretina de 1º unif. para praças.
Charlateira par.
Calças com listra encarnada.
Dragonas para sargento-ajudante.
Divisas de galão para 1º,2º Sargentos, furriel, cabo;
Escamas de metal.
Ponchos de pano.
Platinas (par)
Sobrecasaca de 1º unif. para clarim.

Equipamento.

Aparelho de limpeza
Espóra de metal amarelo
Garupeiras (terno)
Mala de vaqueta
Perneiras

1 8 8 9

Corpo Militar de Policia da Côrte.

Instrumento.

Clarins.

Infantaria

Armamento.

Apito com corrente, acessorio ou monta mola, bandeira, para carabina ou mosquetão, bainha para Yatagan, carabina comblain completa.
Cartucheira, cinturão, espada para sargento-ajud. ou Q.Mestre, fiador do 1º uniforme para os ditos, guarda-feicho, Yatagan para carabina, idem para mosquetão, mosquetão, patrona, pala para cinturão, tarugo de metal, idem de madeira, talim para sargento-ajud. ou Q.Mestre.

Equipamento

Bornal ou saco de viveres, cantil de folha, correia para o dito, correia para mochila, correia para marmita, marmita, mochila, capote.

Fardamento
1º Uniforme
Praças

Divisas de inferiores
Dragonas par
Dragonas para sarg-ajud. e Q.Mestre.
Kepi para os ditos
Kepi para praças
(o resto ver na cavalaria).

Musicos
1º Unif.
Cinturão, calças, dragonas, florete para o mestre ou contra mestre, Kepis, sobrecasaca, terçados.

2º Uniforme
Boné, calça, cinturão, platinas, sobrecasaca, terçado.

Corneteiros
1º Uniforme
Corneta, calças, sobrecasaca.

1 8 8 9

Corpo Militar de Policia da Côrte.

10.395 - 9 Outubro -
Crea uma Guarda Civica para auxiliar o policiamento da Capital do Imperio e dá-lhe Regulamento.

Um comando e 5 secções.
Cada secção:

Chefes	7
Guardas	72
	79

ultimo unif.
do Imperio

1889
C. M. da Policia da Côrte
Oficiaes

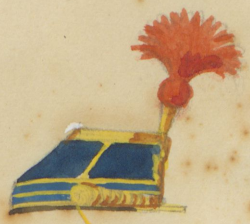

Caval.

Infant.

1º unif.

2º unif.

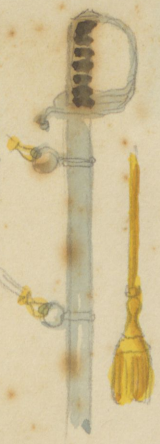

ultimo unif.
do Imperio

1889
C. M. da Policia da Côrte
Infanteria
soldados

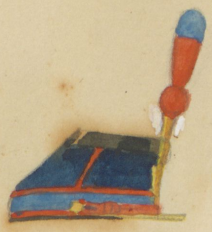

1º unif.

2º unif.

musicos
1º unif.

musicos
2º unif.

ultimo unif.
do Imperio

1889
C. M. da Policia da Côrte
Cavalaria
soldados

1º unif.
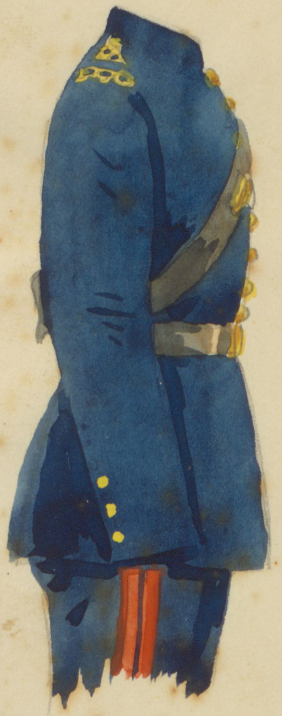
2º unif.